

# EXPEDIENTE

## CONSELHO EDITORIAL

### **Andréia Alves Teixeira**

*Editora Chefe*

Psicóloga Clínica e Escolar. Pedagoga. Especialista em Psicopatologia e Saúde Pública pela Faculdade de Saúde Pública da USP. Aperfeiçoamento em Queixa Escolar pelo Instituto de Psicologia da USP. Atua na educação desde 1994. Atualmente trabalha com queixa escolar no projeto GAPEs (Grupo de Apoio Pedagógico Especializado) da Prefeitura de Taboão da Serra. Palestrante e formadora na área de psicologia na interface com a educação. Psicóloga Clínica em consultório particular desde 2007. Membro do Grupo Interinstitucional Queixa Escolar (GIQE). Contatos: andreiapsi07@gmail.com 



### **Ricardo Rentes**

*Editor de Seção*



Psicólogo, Psicanalista, Mestre em Ciências Humanas, Sociais e Criminologia pela UFP do Porto - Portugal. Pós-graduado em Saúde Mental e Justiça - FUNDAP - Hospital de Custódia e Tratamento Psiquiátrico Prof. André Teixeira Lima (FUNDAP). Pós-graduado em Psicopatologia e Saúde Pública pela USP. Professor do Curso de Especialização em Psicanálise Winnicottiana pela Universidade Cruzeiro do Sul. Professor do Curso de Especialização em Psicologia Jurídica pela Universidade São Camilo. Professor do Curso de Especialização em Saúde Mental e Saúde Coletiva na Perspectiva da Clínica Ampliada pela Universidade Cruzeiro do Sul. Analista clínico-Institucional / Supervisor em equipamentos nas áreas de Saúde Mental e Assistência Social. Contatos: rickrentes@hotmail.com 

### **Cristiano Rodineli**

*Editor Técnico*

Psicólogo clínico de orientação psicanalítica. Possui mestrado em Educação e Saúde na Infância e na Adolescência pela Universidade Federal de São Paulo (UNIFESP). Especialista em Psicopatologia e Saúde Pública pela Faculdade de Saúde Pública (FSP-USP), e em Políticas Públicas e Socioeducação (UnB). Atua nas áreas clínica e social. Contatos: cris.rodinelli@gmail.com

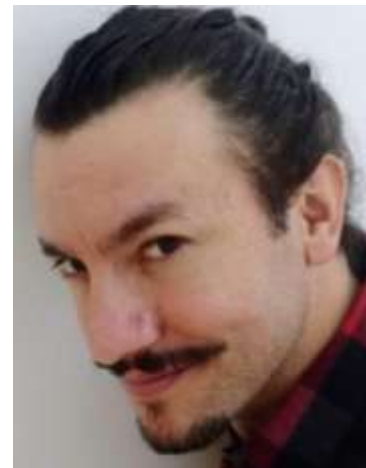

## FOTO DE CAPA

*Jackson David*

## TECNOLOGIA E DESENVOLVIMENTO

*Maurício Pereira (Nocate Solution)*

## CONSELHO CIENTÍFICO

*Dra. Renata Udler Cromberg (Sedes Sapientiae)  
madrinha da revista*

*Dra. Ana Carolina Perrella (PUC-SP)*

*Dra. Ana Isabel Martins Sani (UFP-Portugal)*

*Me. Augusto Ribeiro Coaracy Neto (PUC-SP)*

*Me Cibele Lopes Barbará (PUC-SP)*

*Dra. Glória Sviatlana Jólluskin (UFP-Portugal)*

*Me. Karen Cristina Martins Alves (FPM-MG)*

*Dra. Leila Salomão de La Plata (USP)*

*Dra. Margarida Calligaris Mamede (UCS-SP)*

*Dra. Marineide de Oliveira Gomes (UNIFESP)*

*Dra. Sónia Maria Martins Caridade (UFP-Portugal)*

## SITE

[www.revistapathos.com.br](http://www.revistapathos.com.br)

## REDES SOCIAIS



Instagram

## INDEXADORES

